

Die Jugendämter haben Listen mit allen geförderten Betreuer*innen erstellt. Viele Kommunen vermitteln Tagesmütter. Die Ämter sind verpflichtet, Sie zu beraten und über die Kosten zu informieren.

Bedarf anmelden

Melden Sie Ihren Bedarf so früh wie möglich beim zuständigen Jugendamt (siehe Tabelle) an und lassen Sie sich auf die Wartezeiten einstellen. Das gilt vor allem, wenn Sie einen Platz für ein Kind unter drei Jahren suchen. Nehmen Sie in diesem Fall schon vor der Geburt Kontakt zu Krippen oder Tagesmüttern auf.

Betreuungsumfang

Wenn Sie für ein Kind unter drei Jahren einen Platz suchen, müssen Sie einen Bedarf nachweisen. Gleiches gilt, wenn Ihr Kind älter als drei Jahre ist und länger als die Mindestbetreuungsgrenze betreut werden soll (Mindestanspruch in Niedersachsen: 4 Stunden täglich), oder wenn es in den Hort gehen soll. Was als Bedarf gilt und welche Nachweise Sie bringen müssen, ist nicht einheitlich geregelt. Fragen Sie bei Ihrem Jugendamt (siehe Tabelle) nach.

Tagesmutter

Es gibt Tagesmütter, die vom Jugendamt gefördert werden. Fragen Sie bei Ihrem Jugendamt (siehe Tabelle) nach, unter welchen Voraussetzungen Sie eine Tagespflege vermittelt bekommen. Das Amt hat eine Adressenliste. Informationen, worauf Sie bei der Auswahl einer Tagesmutter achten sollten, finden Sie zum Beispiel unter www.handbuch-kindertagespflege.de. Hier gibt es auch eine Checkliste für das Gespräch mit dem Jugendamt. Falls Sie sich privat eine Tagesmutter nehmen wollen, gibt es Informationen unter www.tagesmutter-bundesverband.de (Mitglieder im BV anklippen). Der Verband hilft bei der Vermittlung.

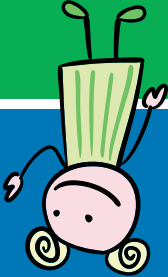

Übrigens: Das letzte Kindergartenjahr vor der Einschulung ist betriebsfrei!

Hartz IV
Falls Sie eine Maßnahme/Tätigkeit durch das JobCenter vermittelt bekommen, können die Kosten für die Tagespflegeperson anhand eines „Dringlichkeitsnachweises“ vom JobCenter übernommen werden. Den Dringlichkeitsnachweis erhalten Sie bei Ihrem zuständigen Sachbearbeiter im JobCenter. Damit wenden Sie sich an das Servicebüro Ihrer Wohngemeinde (siehe Tabelle).

Steuer

Eltern können Betreuungskosten für Kita, Hort, Kindertagesstätte, Au-pair als außergewöhnliche Belastung absetzen, wenn die Kinder noch nicht 14 Jahre alt sind. Das gilt aber nur für Kosten, die über 1 548 Euro pro Kind liegen, bei Alleinerziehenden 774 Euro. Maximal können 1 500 Euro (Alleinerziehende 750 Euro) geltend gemacht werden. Dieser Vorteil greift für berufstätige Alleinerziehende sowie für Eltern, die beide arbeiten oder in Ausbildung sind. Oft lohnt es zusätzlich, für die Betreuung Verwandte per Minijob einzustellen.

Freiwilliger Arbeitgeberbeitrag

Arbeitgeber können freiwillig auch die Kosten für den Kindergarten mittragen. Für den Arbeitnehmer bleiben diese Zuschüsse lohnsteuer- und sozialversicherungsfrei. Welcher Elternteil die Kindergartenkosten getragen hat, spielt seit 2005 keine Rolle mehr. Unerheblich ist auch, ob die Kinder in einen betrieblichen, kommunalen oder anderen Kindergarten gehen. Auch Honorare für Tagesstätten, Krippen, Tages- und Wochenmütter bleiben steuer- und sozialabgabenfrei.

Kinder unter drei Jahren
Wenn Sie keinen öffentlich geförderten Platz für Ihr Kind finden und das zuständige Jugendamt (siehe Tabelle) nicht helfen will, bleiben Sie hartnäckig. Verweisen Sie auf Paragrafen 24 Absatz 3, Sozialgesetzbuch 8. Darin steht: Wenn Sie einen Bedarf haben, ist das Amt verpflichtet, Ihnen einen Platz zur Verfügung zu stellen. Manchmal hilft das. Einen einklagbaren Anspruch haben Sie allerdings nicht.

Kinder ab drei Jahren

Ältere Kinder haben bis zum Schuleintritt einen Rechtsanspruch auf einen Kitaplatz. Bekommen Sie keinen, reicht es oft schon, das Jugendamt auf den Anspruch hinzuweisen. Legen Sie Widerspruch ein. Hilft das nicht, können Sie den Platz für Ihr Kind vor dem Verwaltungsgericht einklagen. Das Verfahren ist für Sie kostenlos. Sie müssen nur Ihren Anwalt bezahlen, falls Sie verlieren.
Betreuungsumfang
Wenn Sie mit Ihrem Arbeitgeber eine feste Wochenstundenzahl, aber flexible Zeiten vereinbart haben, kann es beim Jugendamt Probleme mit dem Betreuungsumfang geben. Lassen Sie sich vom Arbeitgeber bestätigen, dass Sie Ihre Arbeit nur mit flexibler Arbeitszeit tun können und in welcher Zeitspanne sie liegt: zum Beispiel 25 Stunden pro Woche zwischen 9 und 17 Uhr.
Hartz IV
Im Vierten Gesetz für moderne Dienstleistungen am Arbeitsmarkt – Reform des Arbeitsmarktes (Hartz IV) ist geregelt, dass Arbeitssuchenden für ihr Kind vor einer möglichen Arbeitsaufnahme ein geeigneter Betreuungsplatz zur Verfügung stehen soll.

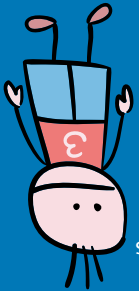

Ämter sind auskunftspflichtig!



Durchblick im Gebühren-Dschungel



Liebe Eltern,

die Festlegung von KiTA-Gebühren ist in der Region Hannover Angelegenheit der 21 Kommunen. Dadurch ergibt sich eine unübersichtliche Gebührenlandschaft. Hiermit möchten wir Ihnen eine Hilfestellung geben, was Sie bei der Betreuung Ihrer Kinder beachten müssen und welche Preise in Ihrer Kommune derzeit erhoben werden.

Seit Januar 2007 ist es in der Region auch möglich Kindertagesstättenplätze außerhalb des Wohnortes in Anspruch zu nehmen. Allerdings sind hierfür bestimmte Voraussetzungen nötig. Finden Sie sich in Ausbildung, nehmen Sie an einer Fördermaßnahme teil oder pflegen Sie Angehörige, dann erfüllen Sie beispielsweise eine davon. Dies gilt ebenso, wenn Sie sich für ein Betreuungsangebot mit besonderer pädagogischer, religiöser oder weltanschaulicher Ausrichtung entscheiden. Sollten Sie innerhalb der Region umziehen, kann Ihr Kind in der alten KiTA bleiben oder das Geschwisterkind in die gleiche KiTA kommen.

Dieser Falter ist ein erster Versuch Ihnen ein Serviceangebot zu bieten. Sollten Sie Anregungen für zukünftige Neuauflagen haben, lassen Sie es uns wissen.

Ihre
Fraktion Bündnis 90/Die GRÜNEN
in der Region Hannover

Impressum
Herausgeber: Fraktion Bündnis 90/Die Grünen in der Region Hannover (V.i.S.d.P. Mark Meißner; Geschäftsführer),
Redaktion: Raoul Schmidt-Lamontain, Mark Meißner
Teile der Information stammen aus der Zeitschrift Finanztest (Ausgabe 12/2007), Design: zikada, Bilder: istock.com
Druck: gutenberg beuys

Regionsfraktion Bündnis 90/DIE GRÜNEN

Hildesheimer Straße 20
30169 Hannover

www.gruene-hannover.de



Kosten für Krippen, Kindergärten und Horte in der Region Hannover



Elternbeiträge für Krippen in der Region Hannover

	Altersgruppe	Krippengruppen - 18 Monate bis 3 Jahre (alle Angaben in Euro/Monat)												Ein- kom- mens- staffel	Kosten für 2. Kind	Kosten für 3. Kind		
		Früh- dienst 1	Halbtags vorm.		Halbtags nachm.			2/3 Betreuung			Ganztags						Essens- geld	
			4	5	3	4	5	6	7	8	9	10						
	Anzahl Std.	1	4	5	3	4	5	6	7	8	9	10						
Städte ohne eigenes Jugendamt	Barsinghausen	17,60	158,00	x	x	x	175,00	205,00	x	245,00	x	x	34,00	nein	50 %	0 %		
	Burgwedel	11,00	x	x	x	x	x	154,00	170,00	x	x	x	22,50	nein	50 %	0 %		
	Garbsen	k. A.	143,00	155,00	x	143,00	155,00	183,00	216,00	248,00	280,00	311,00	individuell	nein	50 %	0 %		
	Gehrden	k. A.	x	145,00	x	x	x	x	197,00	x	x	244,00	x	x	individuell	ja	50 %	0 %
	Hemmingen	k. A.	116,00	145,00	x	116,00	145,00	174,00	x	x	232,00	x	x	46,00	ja	50 %	0 %	
	Isernhagen	k. A.	156,00	182,50	x	156,00	182,50	209,00	236,50	263,00	290,00	316,50	29,00	nein	50 %	0 %		
	Neustadt	k. A.	136,00	170,00	x	136,00	170,00	204,00	238,00	272,00	306,00	x	individuell	nein	50 %	25 %		
	Pattensen	k. A.	190,00	225,00	x	190,00	225,00	260,00	x	330,00	x	x	individuell	ja	50 %	0 %		
	Ronnenberg	36,00	136,50	158,50	x	136,50	x	179,50	x	235,50	x	x	43,00	ja	50 %	0 %		
	Seelze	k. A.	x	x	x	x	x	x	244,00	x	x	275,00	x	individuell	ja	50 %	0 %	
	Sehnde	23,00	107,00	x	x	82,00	x	160,00	x	x	215,00	x	40,00	ja	50 %	0 %		
	Uetze	14,00	x	160,00	x	x	x	x	x	x	257,00	x	x	49,00	nein	50 %	0 %	
	Wedemark	k. A.	x	x	x	x	x	x	x	143,16	x	x	46,02	ja	50 %	25 %		
	Wennigsen	k. A.	x	x	x	x	x	x	x	x	x	x	nein	ja	50 %	50 %		
	Wunstorf	18,00	100,00	123,00	x	89,00	x	136,00	144,00	153,00	159,00	x	individuell	nein	50 %	0 %		
Städte mit eigenem Jugendamt	Burgdorf	k. A.	x	243,00	x	x	x	x	259,00	x	281,00	x	303,00	52,50	ja	50 %	0 %	
	Hannover	k. A.	128,00	156,00	x	83,00	x	173,00	x	256,00	x	x	30,00	ja	50 %	0 %		
	Laatzten	17,00	x	x	x	x	x	x	x	x	253,50	x	x	44,80	ja	50 %	0 %	
	Langenhagen	10,00	x	x	x	x	x	x	x	165,00	x	x	40,00	nein	70 %	40 %		
	Lehrte	k. A.	Die Preise sind zurzeit noch individuell, an einer gemeinsamen Preisstruktur wird gearbeitet.										individuell	nein	50 %	0 %		
	Springe	k. A.	95,70	111,60	x	88,00	x	127,60	x	x	x	159,50	x	30,00	nein	50 %	0 %	

Bei vorh. Einkommensstaffeln sind stets die Höchstpreise angegeben!

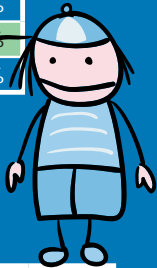

Elternbeiträge für Kindergärten in der Region Hannover

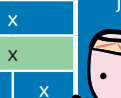
	Altersgruppe	Kindergärten – 3 bis 6 Jahre (alle Angaben in Euro/Monat)												3. Jahr bei- tragsfrei	Essens- geld	Ein- kom- mens- staffel	Kosten für 2. Kind	Kosten für 3. Kind	
		Früh- dienst 1	Halbtags vorm.		Halbtags nachm.			2/3 Betreuung		Ganztags									
	Anzahl Std.	4	5	3	4	5	6	7	8	9	10								
Städte ohne eigenes Jugendamt	Barsinghausen	13,20	116,00	x	78,00	104,00	120,00	x	147,00	x	158,00	x	ja	34,00	nein	50 %	0 %		
	Burgwedel	11,00	70,00	81,00	x	52,00	x	92,00	103,00	x	125,00	x		39,00	nein	50 %	0 %		
	Garbsen	k. A.	102,00	111,00	x	102,00	111,00	131,00	154,00	177,00	200,00	x		individuell	nein	50 %	0 %		
	Gehrden	k. A.	x	131,00	x	x	x	x	179,00	x	x	231,00		x	x	individuell	ja	50 %	0 %
	Hemmingen	k.A.	116,00	145,00	x	116,00	145,00	104,00	x	x	232,00	x		x	46,00	ja	50 %	0 %	
	Isernhagen	k. A.	104,00	122,00	x	104,00	122,00	139,00	157,50	175,50	193,50	211,00		46,00	nein	50 %	0 %		
	Neustadt	k. A.	90,00	105,00	x	90,00	105,00	120,00	135,00	150,00	165,00	x		individuell	nein	50 %	25 %		
	Pattensen	k. A.	147,00	173,00	x	147,00	x	199,00	x	x	210,00	x		x	individuell	ja	50 %	0 %	
	Ronnenberg	36,00	136,50	158,50	x	136,50	x	179,50	x	235,50	x	x		43,00	ja	50 %	0 %		
	Seelze	k. A.	171,00	196,00	x	162,00	x	x	222,00	x	x	250,00		x	individuell	ja	50 %	0 %	
	Sehnde	23,00	107,00	x	x	82,00	x	160,00	x	x	215,00	x		40,00	ja	50 %	0 %		
	Uetze	14,00	102,00	114,00	x	x	x	129,00	x	x	171,00	x		x	49,00	nein	50 %	0 %	
	Wedemark	k. A.	102,26	x	x	66,47	x	117,60	x	127,82	x	x		46,02	ja	50 %	25 %		
	Wennigsen	40,00	x	179,00	x	x	x	239,00	x	318,00	x	x		nein	ja	50 %	50 %		
	Wunstorf	18,00	100,00	123,00	x	89,00	x	136,00	144,00	153,00	159,00	x		individuell	nein	50 %	0 %		
Städte mit eigenem Jugendamt	Burgdorf	k. A.	136,00	149,00	x	136,00	149,00	x	161,00	x	173,00	x	185,00	ja 	52,50	ja	50 %	0 %	
	Hannover	k. A.	122,00	149,00	x	79,00	x	165,00	x	244,00	x	x	30,00		ja	50 %	0 %		
	Laatzten	17,00	148,50	161,30	x	x	x	179,10	x	x	215,60	x	x		44,80	ja	50 %	0 %	
	Langenhagen	10,00	76,00	95,00	x	66,00	x	122,00	x	151,00	x	x	40,00		nein	70 %	40 %		
	Lehrte	8,00	107,00	x	x	90,00	x	134,00	x	161,00	x	x	individuell		nein	50 %	0 %		
	Springe	k. A.	95,70	111,60	x	88,00	x	127,60	x	x	x	159,50	x		30,00	nein	50 %	0 %	

Frühdienste sind meist von 7 bis 8 Uhr vor Schulbeginn!



Elternbeiträge für Horte in der Region Hannover

	Altersgruppe	Hort - 6 bis 10 Jahre (alle Angaben in Euro/Monat)										Essensgeld	Ein- kom- mens- staffel	Kosten für 2. Kind	Kosten für 3. Kind
		Früh- dienst 1	Nachmittags (ohne Ferien)				Nachmittag (Schulzeit inkl. Ferienbetreuung)								
			2	3	4	5	2	3	4	5					
Städte ohne eigenes Jugendamt	Anzahl Std.														
	Barsinghausen	13,20	78,00	x	117,00	x	Hauptferienmonat beitragsfrei				34,00	nein	50 %	0 %	
	Burgwedel	11,00	x	x	74,00	x	x	x	x	x	43,00	nein	50 %	0 %	
	Garbsen	k. A.	x	x	102,00	111,00	x	x	x	x	individuell	nein	50 %	0 %	
	Gehrden	k. A.	x	x	x	x	x	138,00	163,00	x	48,00	ja	50 %	0 %	
	Hemmingen	56,00	x	x	116,00	x	nur Ferien wöchentlich:			56,00	46,00	ja	50 %	0 %	
	Isernhagen	k. A.	78,00	99,00	120,00	138,00	108,00	131,00	154,00	177,00	50,00	nein	50 %	0 %	
	Neustadt	k. A.	x	x	108,00	135,00	Ferienbetreuung wird gesondert berechnet				individuell	nein	50 %	25 %	
	Pattensen	20,00	x	x	173,00	193,00	x	x	x	x	individuell	ja	50 %	25 %	
	Ronnenberg	36,00	x	x	x	x	82,50	x	158,50	x	43,00	ja	50 %	0 %	
	Seelze	k. A.	x	x	x	x	x	x	163,00	x	x	individuell	ja	50 %	0 %
	Sehnde	23,00	x	x	x	x	x	x	x	160,00	x	40,00	ja	50 %	0 %
	Uetze	14,00	x	x	50,00	x	x	x	116,00	x	x	49,00	nein	50 %	0 %
	Wedemark	k. A.	66,47	x	127,82	x	x	x	x	x	46,02	ja	50 %	25 %	
	Wennigsen	k. A.	x	x	x	x	x	x	x	206,00	x	35,00	ja	50 %	50 %
Städte mit eigenem Jugendamt	Wunstorf	18,00	x	x	89,00	107,00	x	x	x	x	individuell	nein	50 %	0 %	
	Burgdorf	k. A.	x	x	136,00	x	x	x	x	x	52,50	ja	50 %	0 %	
	Hannover	k. A.	x	149,00	165,00	244,00	x	x	x	x	30,00	ja	50 %	0 %	
	Laatzten	17,00	132,30	x	x	x	138,20	x	x	x	44,80	ja	50 %	0 %	
	Langenhagen	10,00	x	x	124,00	x	x	x	x	x	40,00	nein	70 %	40 %	
	Lehrte	8,00	x	x	x	x	x	107,00	x	x	individuell	nein	50 %	0 %	
	Springe	k. A.	x	x	88,00	x	x	x	x	x	30,00	nein	50 %	0 %	

Alle Angaben in den Tabellen basieren auf eigenen Recherchen der Fraktion Bündnis 90/DIE GRÜNEN in der Region Hannover und spiegeln den Ist-Stand zum 15. März 2008 wider.

Sollten einzelne Angaben nicht stimmen oder nicht mehr aktuell sein, bitten wir dies zu entschuldigen.

